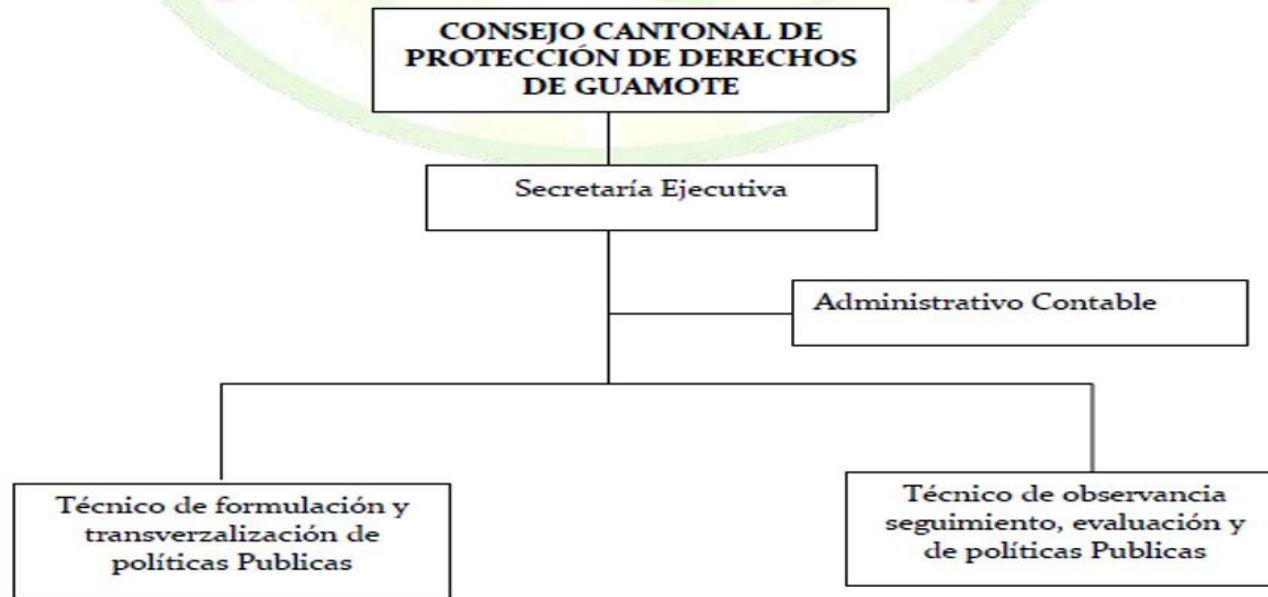

ESTRUCTURA DE LA SECRETARÍA EJECUTIVA DEL CONSEJO CANTONAL PARA LA PROTECCIÓN DE DERECHOS DE GUAMOTE.

10 DE AGOSTO Y ABELARDO MONTALVO, GUAMOTE, CHIMBORAZO, ECUADOR.

hernanolmedog@hotmail.com
 o ccpdg@hotmail.com

www.municipiodeguamote.gob.ec

 +593 032 916 286, Ext. 111
 0980150035- 0992609598

| | |
|---|--|
| FECHA ACTUALIZACIÓN DE LA INFORMACIÓN: | DD/MM/AAAA 30/06/2022 |
| PERIODICIDAD DE ACTUALIZACIÓN DE LA INFORMACIÓN: | MENSUAL |
| UNIDAD POSEEDORA DE LA INFORMACION - LITERAL a1): | Consejo Cantonal de Protección de Derechos de Guamote |
| RESPONSABLE DE LA UNIDAD POSEEDORA DE LA INFORMACIÓN DEL LITERAL a1): | Lic.Luis Guashpa |
| CORREO ELECTRÓNICO DEL O LA RESPONSABLE DE LA UNIDAD POSEEDORA DE LA INFORMACIÓN: | hernanolmedg@hotmail.com |
| NÚMERO TELEFÓNICO DEL O LA RESPONSABLE DE LA UNIDAD POSEEDORA DE LA INFORMACIÓN: | (03) 3-731-460 EXT 8016 |